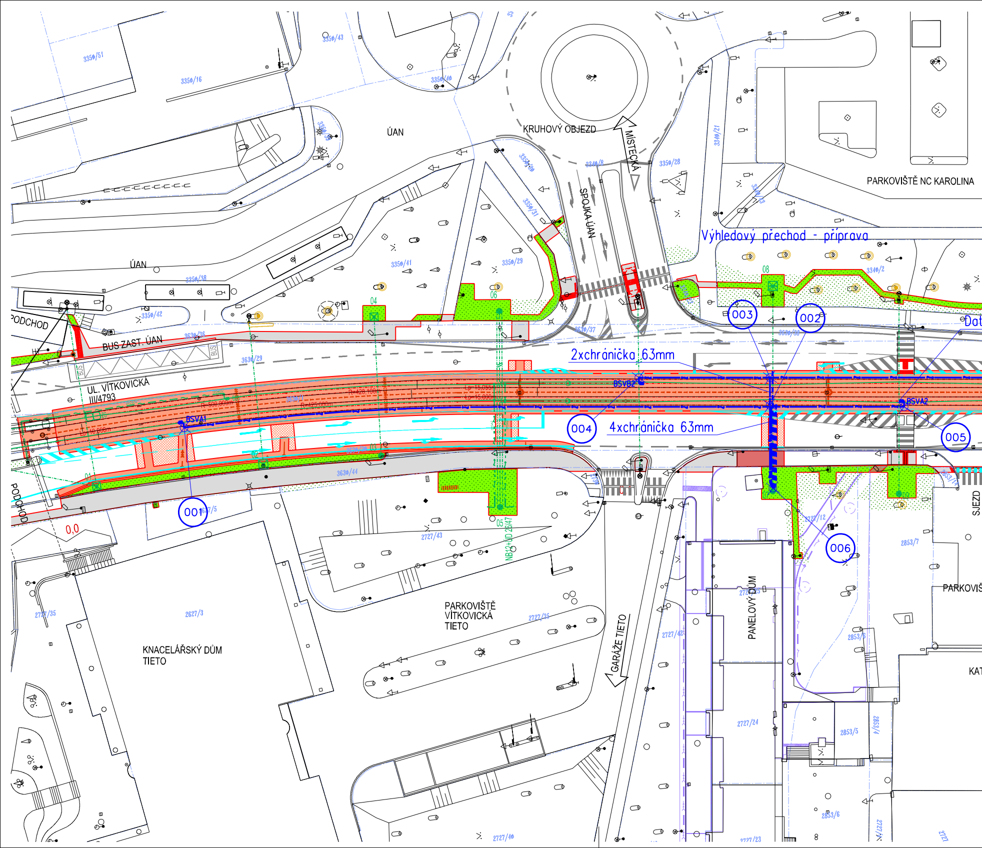

ÚAN
KRUHOVÝ OBJEZD
MÍSTECKÁ
SPOJKA ÚAN
PARKOVIŠTĚ NC KAROLINA
Výhledový přechod - příprava
ÚAN
PODCHOD
BUS ZAST. ÚAN
UL. VÍTKOVICKÁ
III/4793
2xchránička 63mm
4xchránička 63mm
BSVB2
BSVA1
BSVA2
001
002
003
004
005
006
01
02
03
04
05
06
07
08
09
0,0
PODCHOD
PARKOVIŠTĚ
VÍTKOVICKÁ
TIETO
KNACELÁŘSKÝ DŮM
TIETO
GARÁŽE TIETO
PANELOVÝ DŮM
SJEZD
PARKOVIŠ
KAT
Dat
NB12-UD 26/47
3350/51
3350/16
3350/43
3350/40
3350/41
3350/29
3350/38
3350/42
3350/39
3350/31
3350/28
3340/21
3340/2
3349/8
3630/26
3630/29
3630/44
3630/37
2727/43
2727/35
2627/3
2727/5
2727/12
2727/42
2727/24
2727/40
2727/23
2853/7
2853/5
2853/6
2853/4
R=500,000m
R=420,100m
R=425,000m
Lp=15,055m
Lp=15,000m

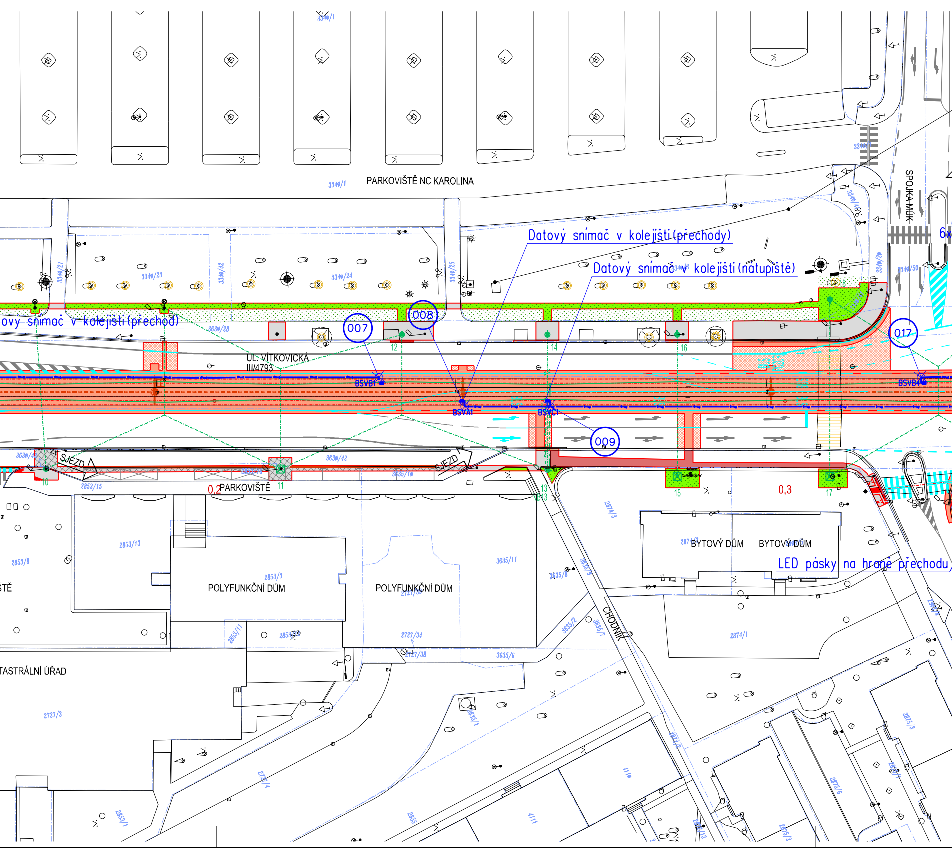
PARKOVIŠTĚ NC KAROLINA
3340/1
SPOJKA MÚK
6x
Datový snímač v kolejišti (přechody)
Datový snímač v kolejišti (nástupiště)
ový snímač v kolejišti (přechod)
3340/21
3340/23
3340/42
3340/24
3340/25
3340/28
3340/50
3630/28
3630/42
3630/4
007
008
009
017
12
14
16
18
10
11
13
15
17
UL. VÍTKOVICKÁ
III/4793
BSVB1
BSVA1
BSVC1
BSVB4
SJEZD
SJEZD
PARKOVIŠTĚ
0,2
0,3
2853/15
3635/10
2853/13
2853/8
2853/3
2853/11
POLYFUNKČNÍ DŮM
POLYFUNKČNÍ DŮM
2727/34
2727/38
3635/11
3635/6
3635/8
3635/2
3635/7
CHODNÍK
2874/3
2874/1
BYTOVÝ DŮM
BYTOVÝ DŮM
LED pásky na hraně přechodu
STĚ
ASTRÁLNÍ ÚŘAD
2727/3
2727/4
2853/1
2855
4111
2875/3
2875/6
2875/2

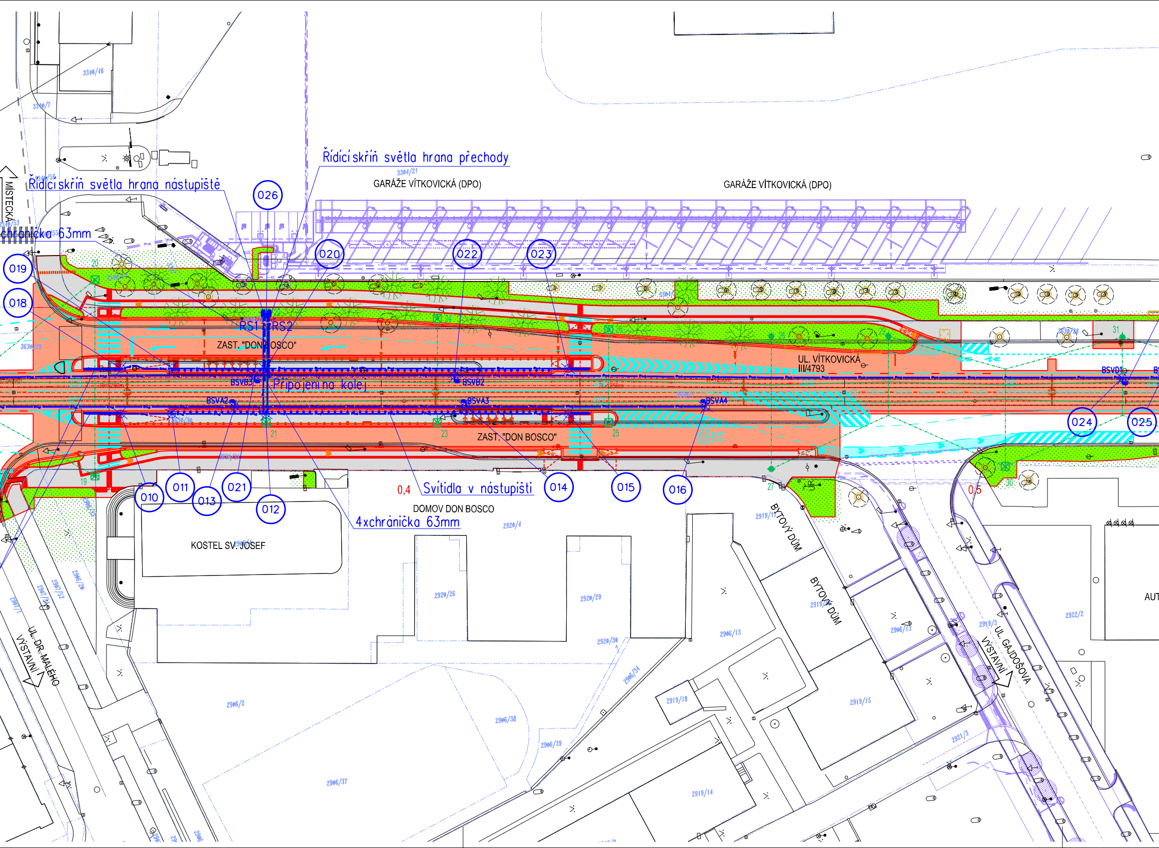
Řídicí skříň světla hrana přechody
Řídicí skříň světla hrana nástupiště
chránička 63mm
MÍSTECKÁ
3340/46
3340/7
3304/21
GARÁŽE VÍTKOVICKÁ (DPO)
GARÁŽE VÍTKOVICKÁ (DPO)
026
020
022
023
019
018
RS1
RS2
ZAST. "DON BOSCO"
Připojení na kolej
BSVB3
BSVB2
BSVA2
BSVA3
BSVA4
BSVD1
UL. VÍTKOVICKÁ
III/4793
024
025
20
21
23
24
25
26
27
28
29
30
31
19
ZAST. "DON BOSCO"
010
011
013
021
012
0,4
Svítidla v nástupišti
014
015
016
0,5
4xchránička 63mm
DOMOV DON BOSCO
KOSTEL SV. JOSEF
BYTOVÝ DŮM
BYTOVÝ DŮM
2920/4
2920/26
2920/29
2920/30
2906/13
2919/15
2919/18
2906/34
2906/2
2906/38
2906/39
2906/37
2919/14
2921/3
2922/2
2919/3
2906/20
UL. DR. MALÉHO
VÝSTAVNÍ
UL. GAJDOŠOVA
VÝSTAVNÍ
AUT

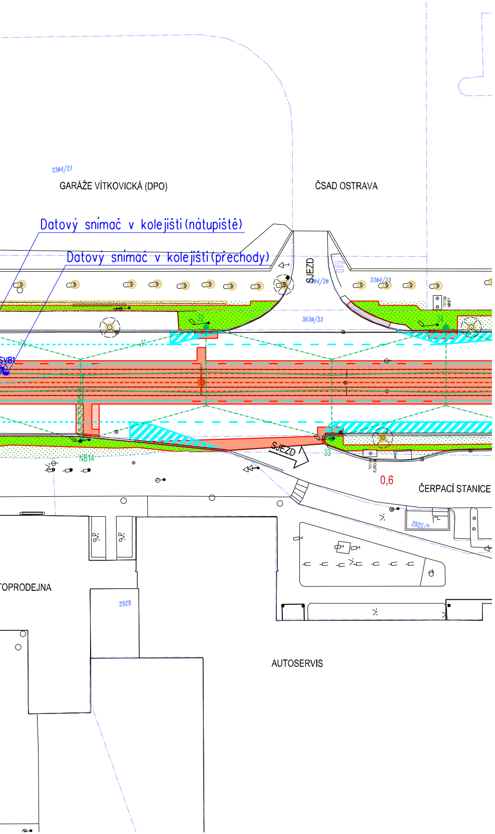
3304/21
GARÁŽE VÍTKOVICKÁ (DPO)
ČSAD OSTRAVA
Datový snímač v kolejišti (nátupiště)
Datový snímač v kolejišti (přechody)
SJEZD
3304/20
3304/19
3630/33
32
SVB1
SJEZD
NB14
33
0,6
ČERPACÍ STANICE
2925/2
OPRODEJNA
2929
AUTOSERVIS

LEGENDA BAREV:

🟦	NOVÉ KABELY NN A ZAŘÍZENÍ ZŘIZOVANÉ V RÁMCI TOHOTO SO
🟥	NOVÉ PLOCHY V RÁMCI TÉTO STAVBY

LEGENDA ZAŘÍZENÍ:

—↩—	NOVÉ KABELY NN V RÁMCI TOHOTO SO
016	VYTYČOVANÝ BOD KABELOVÉ KYNETY

OBJEDNATEL	DOPRAVNÍ PODNIK OSTRAVA a.s. PODĚBRADOVA 494/2, 702 00 OSTRAVA TEL: 597 401 048, Karel.Navratil@dpo.cz, www.dpo.cz	DOPRAVNÍ PODNIK OSTRAVA
ZÁSTUPCE OBJEDNATELE	ING. KAREL NAVRÁTIL	

OZN. ZMĚNY	POPIS ZMĚNY	DATUM	PODPIS

PROJEKTANT	ING. JAN ZÁŘECKÝ ELEKTROPROJEKTY TĚŠANY 131, 664 54 TĚŠANY, IČ 722 98 464 TEL: 603 720 522, jan.zarecky@seznam.cz, www.webareal.cz/elektroprojekty		ING. JAN ZÁŘECKÝ ELEKTROPROJEKTY JZ ELEKTROPROJEKTY
ZAKÁZKOVÉ ČÍSLO			
ZODP. PROJEKTANT	ING. JAN ZÁŘECKÝ		
VYPRACOVAL	ING. JAN ZÁŘECKÝ		
KONTROLOVAL	ING. JAN ZÁŘECKÝ		

GENERÁLNÍ PROJEKTANT	IM-PROJEKT, INŽENÝRSKÉ A MOSTNÍ KONSTRUKCE, s.r.o. VODNÍ 1, 602 00 BRNO TEL: 533 446 080-2, im-projekt@im-projekt.cz, www.im-projekt.cz		IM PROJEKT
HLAVNÍ INŽENÝR PROJEKTU	ING. JIŘÍ JANÍK		
KRAJ: MORAVSKOSLEZSKÝ	ORP: STATUTÁRNÍ MĚSTO OSTRAVA	KATASTR: MORAVSKÁ OSTRAVA	

STAVBA:

MODERNIZACE TT NA UL. VÍTKOVICKÁ
V ÚSEKU UL. 28.ŘÍJNA AŽ UL. ŽELEZÁRENSKÁ

ČÁST :

SO 15-01 - AKTIVNÍ PRVKY BEZPEČNOSTI (DPO)

FORMÁT	A4
DATUM	PROSINEC 2022
STUPEŇ	DUSP+DPS
ČÍSLO ZAK.	2021716
MĚŘÍTKO	1:500

PŘÍLOHA:

SITUACE + VYTYČENÍ

ČÍSLO PŘÍLOHY:	ČÍSLO PARÉ:
D.2.15.01.02	

Dokumentaci lze užívat pouze ve smyslu příslušné smlouvy o dílo výkres, či jeho část, může být kopírován nebo jiným způsobem rozšiřován pouze po předchozím souhlasu IM-Projekt, inženýrské a mostní konstrukce, s.r.o.